

POLYNESIE FRANCAISE



SEM VAITAMA

CONSULTATION POUR UNE PRESTATION DE SERVICE

Exploitation du service d'assainissement des eaux usées de la Commune de Punaauia

Pièce n°1 : Acte d'Engagement (AE)

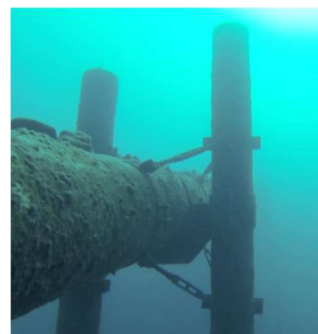

Novembre 2023



S.E.M. Assainissement des Eaux de Tahiti

Hôtel de Ville de Punaauia -BP 130 345 - 98717 PUNAAUIA

RC 0086 B - TAHITI 545301 – CODE APE 410Z

Tél. : +689 40 50 94 50 - @ : contact@vaitama.pf

ACTE D'ENGAGEMENT

A - Objet de la consultation et de l'acte d'engagement

A.1 - Objet de la consultation :

Exploitation du service d'assainissement des eaux usées de la Commune de Punaauia, île de Tahiti.

B - Engagement du candidat

B.1 - Identification et engagement du candidat :

Après avoir pris connaissance des pièces constitutives du marché suivantes : (Cocher les cases correspondantes.)

- ☒ Règlement de la consultation (RC) – Pièce n°0
- ☒ Cahier des clauses administratives particulières (CCAP) – Pièce n°2
- ☒ Cahier des clauses techniques particulières (CCTP) et ses annexes – Pièce n°3
- ☒ Devis Quantitatif Estimatif (DQE) – Pièce n°4
- ☒ Bordereaux des prix forfaitaires et unitaires (BPU) – Pièce n°5
- ☒ Compte d'Exploitation Prévisionnel (CEP) – Pièces n°6
- ☒ Mémoire technique du candidat
- ☐ Cahier des clauses administratives générales (CCAG) : ☐ Fournitures courantes et services (FCS) ;

ainsi que des documents qui y sont mentionnés.

et conformément à leurs clauses et stipulations :

☐ Le signataire

(Cocher la case correspondante.)

☐ **s'engage**, sur la base de son offre et pour son propre compte ;

[Indiquer ci-dessous le **nom commercial** et la **dénomination sociale** du candidat, les **adresses** de son établissement et de son siège social (si elle est différente de celle de l'établissement), son **adresse électronique**, ses **numéros de téléphone et de télécopie** et son **n° TAHITI**.]

.....

☐ **engage la société** sur la base de son offre ;

[Indiquer ci-dessous le **nom commercial** et la **dénomination sociale** du candidat, les **adresses** de son établissement et de son siège social (si elle est différente de celle de l'établissement), son **adresse électronique**, ses **numéros de téléphone et de télécopie** et son **n° TAHITI**.]

.....

☐ **L'ensemble des membres du groupement s'engagent**, sur la base de l'offre du groupement ;

[Indiquer ci-dessous le **nom commercial** et la **dénomination sociale** de **chaque membre** du groupement, leurs **adresses** (établissement et siège social (si elle est différente de celle de l'établissement)), leur **adresse électronique**, leurs **numéros de téléphone** et de télécopie et leur **n° TAHITI**.
Identifier le mandataire désigné pour représenter l'ensemble des membres du groupement et coordonner les prestations.]

→

→

→



à exécuter les prestations demandées aux prix indiqués dans le Devis Quantitatif Estimatif (Pièce n°4 DQE) :

LOT 1

- Montant total hors taxes arrêté en lettres à :

.....

- Montant de la TVA de 13% :

.....

Montant TTC arrêté en lettres à :

.....

LOT 2

- Montant total hors taxes arrêté en lettres à :

.....

- Montant de la TVA de 13% :

.....

Montant TTC arrêté en lettres à :

.....

TOTAL GENERAL

- Montant total hors taxes arrêté en lettres à :

.....

- Montant de la TVA de 13% :

.....

Montant TTC arrêté en lettres à :

.....

B - Engagement du candidat (suite)

B.2 – Caractéristiques du groupement :

(A ne renseigner qu'en cas d'offre formulée par un groupement d'opérateurs économiques.)

➡ **Nature du groupement :**

Pour l'exécution du marché ou de l'accord-cadre, le **groupement d'opérateurs économiques** est : *(Cocher la case correspondante.)*

☐ **conjoint**

OU

☐ **solidaire**

➡ **Mandataire du groupement** *(article LP 233-4 du CPMP) :*

- Les membres du groupement désignent le **mandataire suivant** pour les **représenter** et **coordonner** les prestations¹ :

[Indiquer le nom commercial et la dénomination sociale du mandataire]



¹ Article LP 233-4 : II - Dans les deux formes de groupement l'un des opérateurs économiques membres du groupement, désigné dans l'acte d'engagement comme mandataire représente l'ensemble des membres vis-à-vis de l'acheteur public, et coordonne les prestations des membres du groupement.



B.3 - Compte(s) à créditer :

Le candidat doit **joindre** un ou des relevé(s) d'identité bancaire ou postal

➤ Mandataire ou candidat individuel (titulaire du compte) :

Etablissement bancaire	Code banque	Code guichet	N° de compte	Clef

➤ Co-traitant 1 (titulaire du compte) :

Etablissement bancaire	Code banque	Code guichet	N° de compte	Clef

➤ Co-traitant 2 (titulaire du compte) :

Etablissement bancaire	Code banque	Code guichet	N° de compte	Clef

➤ Co-traitant 3 (titulaire du compte) :

Etablissement bancaire	Code banque	Code guichet	N° de compte	Clef

➤ Co-traitant 4 (titulaire du compte) :

Etablissement bancaire	Code banque	Code guichet	N° de compte	Clef

B.4 - Avance (article LP 411-2 et suivants du code polynésien des marchés publics (CPMP)) :

➤ Je **renonce** au bénéfice de l'avance : ☐ OUI ☐ NON
(Cocher la case correspondante.)

B.5 - Durée du marché :

➤ Les délais sont indiqués ci-après (les délais maximums sont indiqués dans le CCAP) :

- Début de la prestation : 14 mars 2024
- Fin de la prestation : 31 décembre 2026

➤ Le marché est **reconductible** : ☒ OUI ☐ NON
(Cocher la case correspondante.)

B.6 - Délai de validité de l'offre :

Le présent engagement me lie pour le **délai de validité** des offres indiqué dans le règlement de la consultation, la lettre de consultation ou l'avis d'appel public à la concurrence.

B.7 –Etablissement du mois zéro m0 :

Les prix du présent marché seront réputés établis sur la base des conditions économiques du mois « mois zéro (m0) », correspondant au mois de la date de réception des offres indiquée dans le règlement de consultation.

Le mois « m0 » est**Novembre 2023**.....



C - Signature **obligatoire** de l'offre par le candidat**C.1 - Signature du marché ou de l'accord-cadre par le candidat *individuel* :**

Nom, prénom et qualité du signataire (*)	Lieu et date de signature	Signature

(*) Le signataire doit avoir le pouvoir d'engager l'entreprise qu'il représente.

C.2 – Signature du marché ou de l'accord-cadre *en cas de groupement* :

(Cocher ☒ la case correspondante correspondant au choix du groupement concernant l'habilitation du mandataire – Cf. rubrique B2 ci-dessus et formulaire LC1bis.)

☐ Les membres du groupement ayant donné mandat au **mandataire qui signe seul le présent acte d'engagement** :

Nom, prénom et qualité du MANDATAIRE signataire (*)	Lieu et date de signature	Signature

(*) Le signataire doit avoir le pouvoir d'engager son entreprise et le groupement qu'il représente.

☐ Les membres du groupement **signent chacun le présent acte d'engagement** :

Nom, prénom et qualité du signataire pour CHAQUE MEMBRE du groupement (*)	Lieu et date de signature	Signature

(*) Chaque signataire doit avoir le pouvoir d'engager l'entreprise qu'il représente.

D - Identification de l'acheteur public**Cadre réservé à l'Acheteur public**

➡ Désignation de l'acheteur public :
S.E.M. Assainissement des Eaux de Tahiti.

➡ Coordonnées de l'acheteur public :

■ Adresse : Hôtel de Ville de Punaauia -BP 130 345 - 98717 PUNAAUIA

■ Téléphone : +689 40 50 94 50 ■ Adresse courriel : contact@vaitama.pf

➡ Nom, prénom, qualité du signataire du marché :
Le Président Directeur Général de la SEM AET VAITAMA, Monsieur Nicolas BERTHOLON.



➡ **Personne habilitée à donner les renseignements prévus à l'article LP 413-4 du CPMP (nantissements ou cessions de créances).**
Le Président Directeur Général de la SEM AET VAITAMA, Monsieur Nicolas BERTHOLON.

➡ La présente offre est acceptée aux prix indiqués :

☒ à la **rubrique B1** du présent document ;

➡ Elle est complétée par les annexes suivantes :

(Cocher la ou les case(s) correspondante(s).)

- ☐ Annexe n°1 relative à l'acceptation du sous-traitant déclaré² ;
- ☐ Annexe n°2 relative à l'agrément des conditions de paiement du sous-traitant déclaré³ ;
- ☐ Annexe n°3 relative aux demandes de précisions ou de compléments sur la teneur des offres ;
- ☐ Annexe n°4 relative à la mise au point du marché ;
- ☐ Autres annexes (A préciser) :

Pour la S.E.M. Assainissement des Eaux de Tahiti :

A :, le

Signature*[autorité compétente représentant de l'acheteur public
habilitée à signer le marché public ou l'accord-cadre]*² Cf. formulaire « LC 4 ».³ Cf. formulaire « EC 2 ».

➡ En cas de remise contre récépissé :*(Le titulaire **signera** la formule ci-dessous :)*

« Reçu à titre de notification une copie du présent marché public ou accord-cadre »

A :, le

Signature du titulaire

➡ En cas d'envoi en lettre recommandée avec accusé de réception :*(Coller dans ce cadre l'avis de réception postal, daté et signé par le titulaire du marché.)***➡ En cas de notification par voie électronique⁴ :***(Indiquer la date et l'heure d'accusé de réception de la présente notification par le titulaire du marché.)*

⁴ Par défaut, notification par télécopie.

En cas de notification par messagerie électronique, afin de pouvoir se ménager la preuve de la date certaine de réception de la notification, il est *hautement* recommandé de solliciter du titulaire qu'il en accuse réception de manière expresse par retour de courriel.

Conformément à l'article LP 413-1 du code des marchés publics, l'acheteur public remet :

- soit le certificat de cessibilité conforme au modèle figurant en annexe 10 du CPMP,
- soit une copie de l'original du marché revêtue d'une mention dûment signée par lui, indiquant que cette pièce est délivrée en unique exemplaire.

➔ **Copie délivrée en unique exemplaire** pour être remise à l'établissement de crédit ou au bénéficiaire de la cession ou du nantissement de droit commun, en cas de cession ou de nantissement de créance de :

1 ☐ La totalité du marché global dont le montant est de : (indiquer le montant en chiffres et en lettres)

2 ☐ La totalité du bon de commande n° afférent au marché : (indiquer le montant en chiffres et en lettres)

3 ☐ La partie des prestations que le titulaire n'envisage pas de confier à des sous-traitants bénéficiant du paiement direct, est de : (indiquer le montant en chiffres et en lettres)

4 ☐ La partie des prestations est égale à : (indiquer le montant en chiffres et en lettres)

et devant être exécutée par, en qualité de :

☐ membre d'un groupement d'entreprise

☐ sous-traitant

➔ **Désignation du comptable assignataire :**

...

A :, le

Signature

(autorité compétente représentant de l'acheteur public
habilitée à signer le marché public)

1 ^{ère} modification	La créance pouvant être cédée ou nantie est ramenée/portée à :XPF (TTC).	Date : Signature (*)
2 ^{ème} modification	La créance pouvant être cédée ou nantie est ramenée/portée à :XPF (TTC).	Date : Signature (*)
3 ^{ème} modification	La créance pouvant être cédée ou nantie est ramenée/portée à :XPF (TTC).	Date : Signature (*)
4 ^{ème} modification	La créance pouvant être cédée ou nantie est ramenée/portée à :XPF (TTC).	Date : Signature (*)
5 ^{ème} modification	La créance pouvant être cédée ou nantie est ramenée/portée à :XPF (TTC).	Date : Signature (*)

(* autorité compétente représentant de l'acheteur public habilitée à signer le marché public)

